

คู่มือวิธีสร้างบัญชีโรงเรียนที่ขอใช้ eDLTV

การประชุมทำความเข้าใจแนวทางการดำเนินงาน และการอบรมเชิงปฏิบัติการ
โครงการ “เครือข่ายเผยแพร่ ถ่ายทอด และพัฒนาการใช้สื่อ eDLTV ในการเรียนการสอน”
ภายใต้โครงการเทคโนโลยีสารสนเทศตามพระราชดำริสมเด็จพระเทพรัตนราชสุดาฯ สยามบรมราชกุมารี

วิธีสร้างบัญชีโรงเรียนที่ขอใช้ eDLTV

สำหรับการใช้งานระบบ eDLTV ใน external harddisk นั้น จำเป็นที่จะต้องใช้ไฟล์ sch.bin ในการทำงาน เพื่อให้ทราบชื่อของโรงเรียน



genkey

โปรแกรมสำหรับสร้างไฟล์ sch.bin นั้นจะอยู่ที่ โฟลเดอร์ genkey
เมื่อดับเบิลคลิกเข้าไปแล้ว ให้คลิกไฟล์ชื่อ gen.exe เพื่อเรียกโปรแกรมให้ทำงาน
จะปรากฏหน้าจอตั้งภาพ

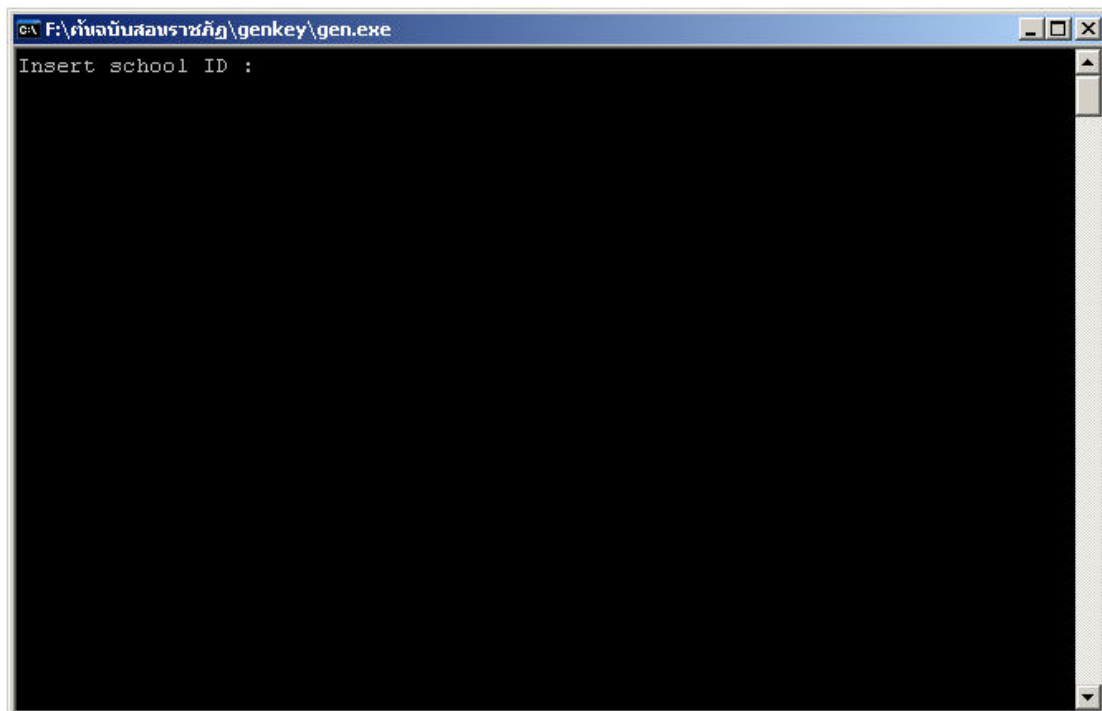
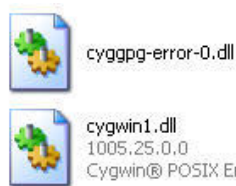

เมื่อโปรแกรมทำงานจะปรากฏหน้าต่าง DOS ขึ้นมา มีคำว่า

Insert school ID: ให้พิมพ์ รหัสโรงเรียน *** จำเป็นต้องกรอก

Insert school name: ให้พิมพ์ ชื่อโรงเรียน *** จำเป็นต้องกรอก

Insert school address: ให้พิมพ์ ที่อยู่โรงเรียน

Insert admin name: ให้พิมพ์ ชื่อคนดูแล

Insert admin email: ให้พิมพ์ชื่อ email คนดูแล

***หมายเหตุ 1. school ID และ school name จำเป็นต้องกรอกข้อมูล

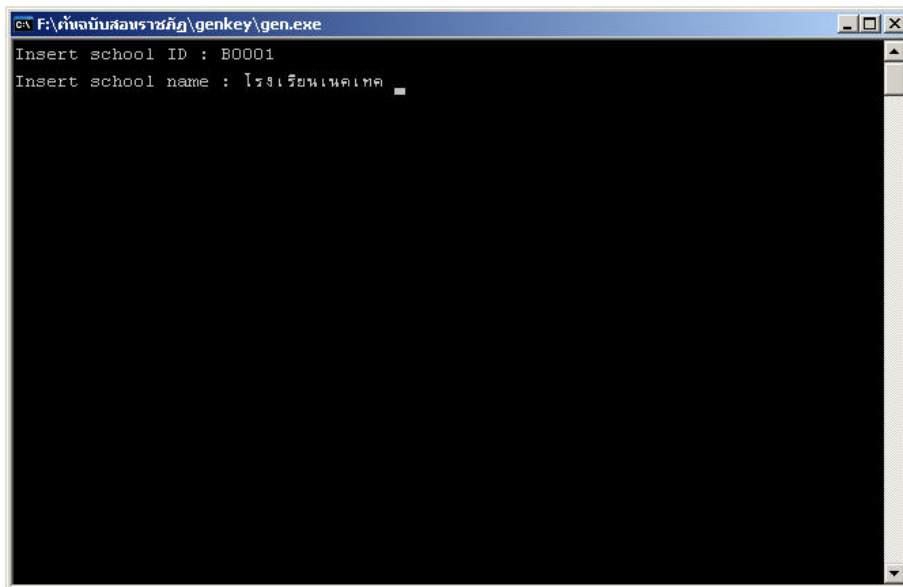

เมื่อพิมพ์ข้อมูลในหัวข้อแต่ละบรรทัดเสร็จแล้วให้กด Enter เพื่อจะได้พิมพ์ข้อมูลในหัวข้อบรรทัดต่อไป หรือถ้าไม่ต้องการพิมพ์ข้อมูล ก็กด Enter เพื่อข้ามหัวข้อต่อไปได้เลยเช่นกัน

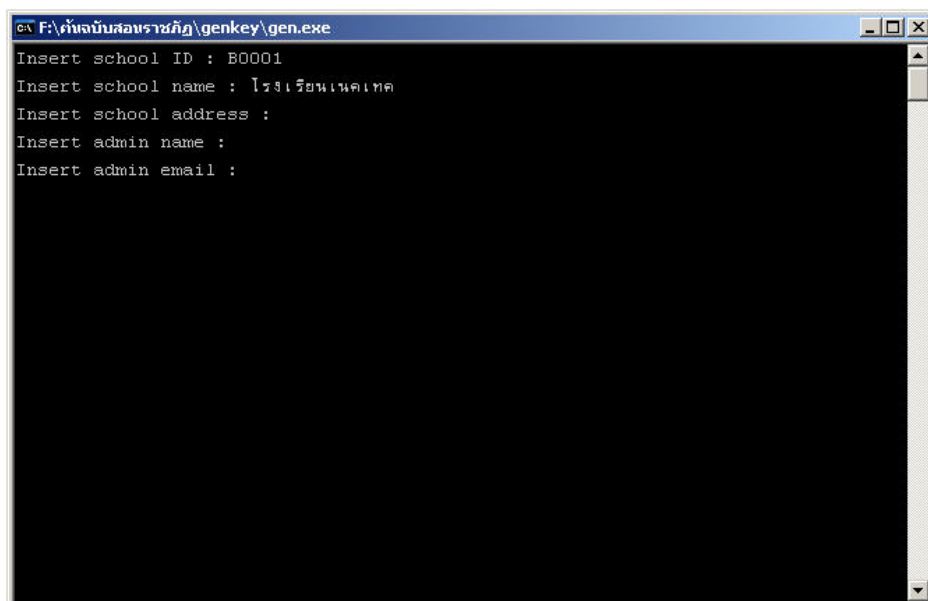

เมื่อใส่ข้อมูลครบหมดแล้ว หน้าต่าง DOS ที่ให้ใส่ข้อมูลจะถูกปิดโดยอัตโนมัติ และจะปรากฏไฟล์ sch.bin ขึ้นมาในโฟลเดอร์ ดังภาพ



วิธีทำให้ DOS พิมพ์ภาษาไทยได้

ถ้า DOS ที่ใช้งานอยู่ไม่สามารถพิมพ์ภาษาไทยได้ ให้ติดตั้ง Font เพิ่มเติม โดยไฟล์ทั้งหมดจะอยู่ที่โฟลเดอร์

Font&Reg



Font&.Reg

จะมีไฟล์ทั้งหมด 4 ไฟล์ แต่ไฟล์ font คือไฟล์ชื่อ **courmon.ttf** ที่เหลือจะเป็นไฟล์ ที่ใช้แก้ไข register ของระบบ windows



ขั้นตอนการติดตั้ง Font

1. ทำการติดตั้ง Font เพิ่ม โดยไปที่ control panel → fonts

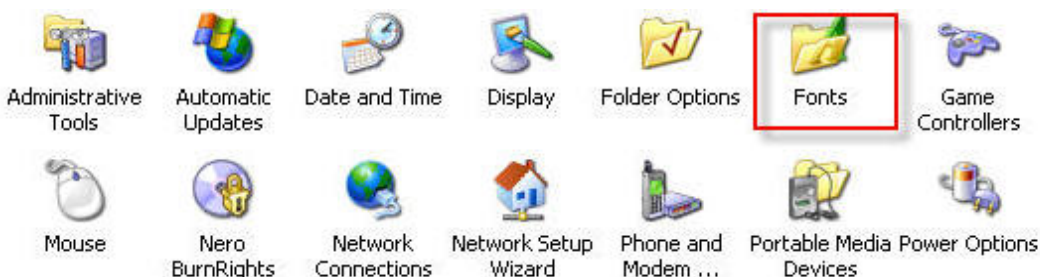

2. คลิกเลือกที่ File → Install New Font

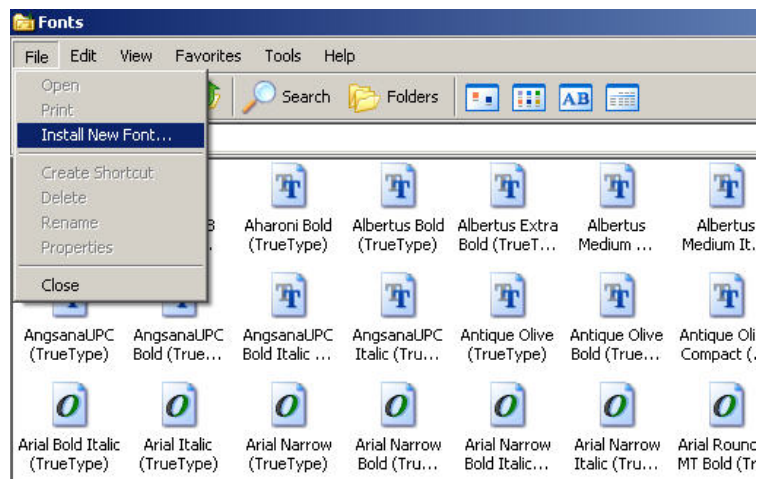

3. เลือก Fonts ไปที่โฟลเดอร์ Fonts&Reg เลือก Courier MonoThai (TrueType) คลิก OK

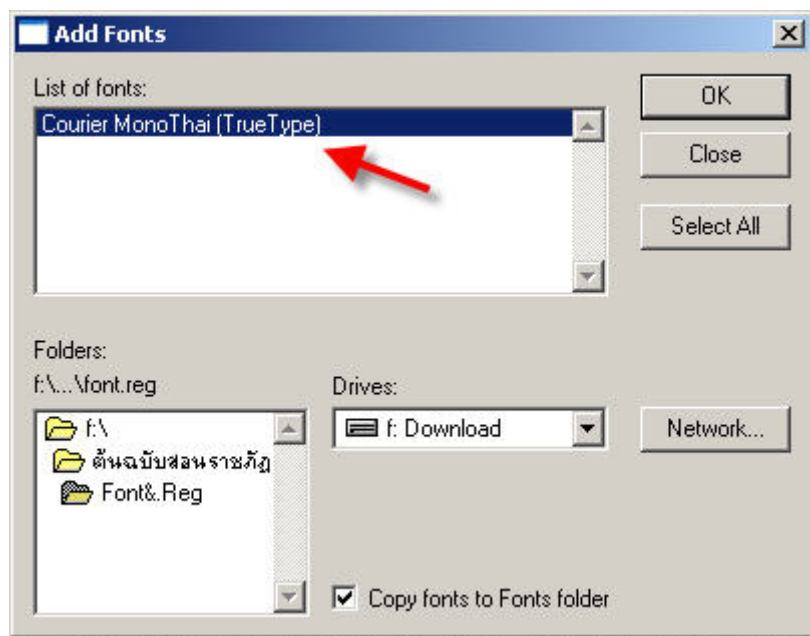

4. รอการติดตั้ง font จนครบ 100%

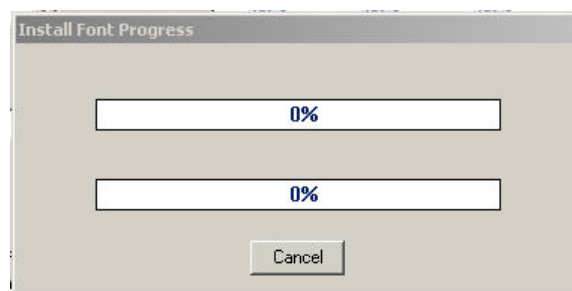

5. ให้ไปที่โฟลเดอร์ Fonts&Reg แล้วให้คลิกที่ไฟล์ **console_fontxp01.reg** จะมีหน้าต่างให้ยืนยันคลิก yes จากนั้นคลิก OK ให้ทำวิธีเดียวกันกับ 2 ไฟล์ที่เหลือ

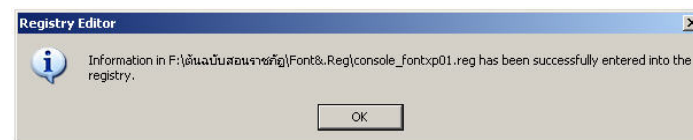
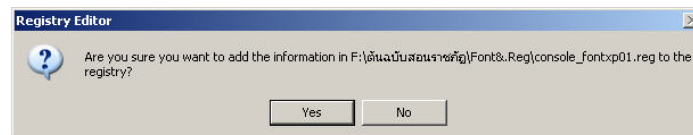

6. ทำการ **Restart** เครื่อง 1 ครั้ง

7. เมื่อคลิกไฟล์ **genkey.exe** แล้ว ให้คลิกขวา ที่หน้าต่าง DOS ตรง Title Bar เลือก **properties**

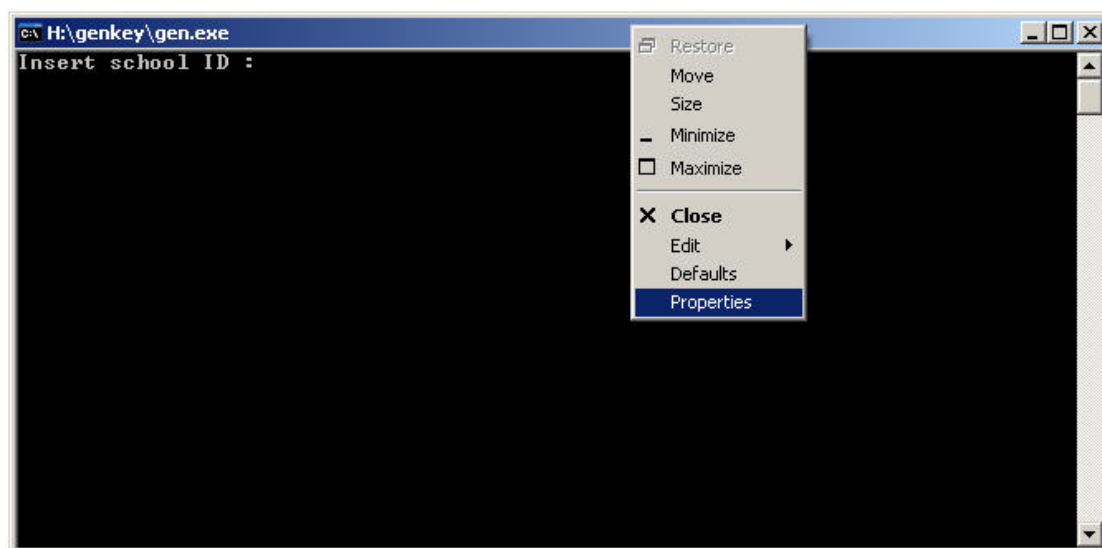

8. เลือก Fonts เป็น **Courier MonoThai** เลือกขนาด **Fonts** ตามที่ต้องการ คลิก OK

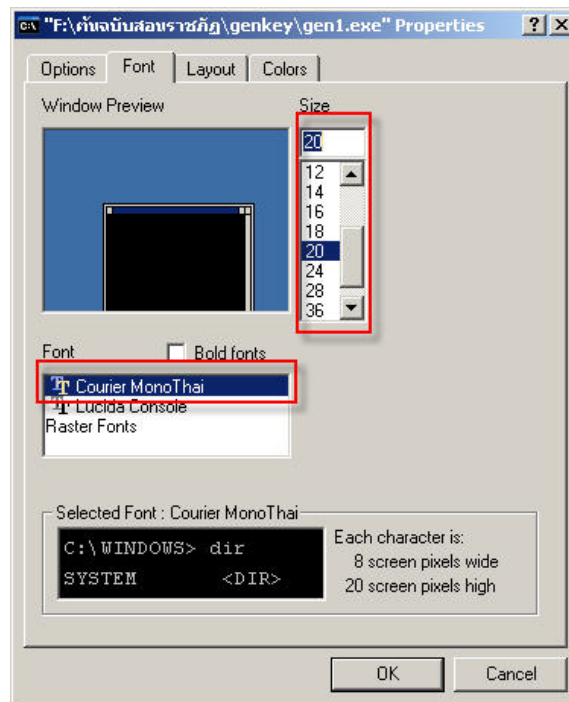

9. จะปรากฏหน้าต่างให้เลือก คลิก OK ก็จะสามารถใช้งานภาษาไทยได้

